

1 Objetivo

Proporcionar al cliente una herramienta desde la cual puede solicitar uno o varios servicios desde la página web de Almex.

2 Alcance

Todos los usuarios internos y clientes que reciban servicios de grupo Almex.

3 Responsabilidades

Sistemas/TIC: mantener el sistema en funcionamiento.

Procesos: monitoreo de correcto funcionamiento de la aplicación.

4 Definiciones

4.1 Pre-documentación: es un proceso en el cual un cliente solicita de manera electrónica uno o varios servicios. Que da como resultado un número de guía que sirve como base de la documentación.

5 Referencias

Manual de Documentación.

6 Descripción

6.1 Para iniciar con el proceso de pre-documentación en línea, ingresar a la página de ALMEX en la siguiente dirección, www.almex.com.mx. Seleccionar la opción de pre-documentación del menú de lado izquierdo de su pantalla.



The screenshot displays the ALMEX website interface. At the top left is the ALMEX logo with the tagline 'La Ruta de los Aguiles'. To the right of the logo are flags for Mexico and the USA, and a login section with fields for 'Registro en línea', 'Usuario', 'Contraseña', and an 'Entrar' button. Below the login section is a horizontal navigation menu with links: 'Quiénes somos', 'Servicios', 'Sucursales', 'Centro de información', 'Artículos', and 'Contacto'. On the left side, there is a vertical sidebar with several menu items: 'Consulta de guías' (with a search box and 'Consultar' button), 'Centro de información' (with an information icon), 'Cotizador', 'Aplicaciones', 'Pagos en Línea', 'Facturación Electrónica', and 'Solicitud de Servicio' (which is circled in green). Below the sidebar is a 'Conoce Nuestros Servicios' section featuring a person holding a card. The main content area contains a large video player with the ALMEX logo and a play button. To the right of the video player is a box titled 'Valor Organizacional del Mes RESPONSABILIDAD' and 'CENTRO DE ASESORÍA' with the phone number '01800 1125 639'. Below the video player is a section titled '¿Qué desea hacer?' with three options: 'Cotizar' (with a calculator icon), 'Enviar' (with a laptop icon), and 'Recolectar' (with a truck icon). Each option has a brief description. At the bottom right, there is a 'Bienvenidos' section with a welcome message. The browser's address bar at the bottom shows the URL: http://www.almex.com.mx/almexn/sigaopen/Frm_Recoleccion_Login.asp?predoc=1.

6.2 Accesar a la herramienta con su usuario y contraseña.

Pre-Documentación :

Para poder generar una Pre-Documentación debe especificar su cuenta y password en los siguientes campos. Si aún no tiene cuenta de cliente por favor llene el siguiente [formulario](#).

Cuenta:

Clave:

[No recuerdo mi contraseña](#)



6.3 Una vez comprobada su autenticidad, enseguida se muestra una pantalla con los datos requeridos para realizar la pre-documentación.



:: Solicitud de Servicio ::

[Ver Lista](#) | [Cerrar Sesión](#)

<p>Remitente</p> <p>Dirección: <input type="text" value="Seleccione..."/></p> <p>Nombre: <input type="text"/></p> <p>Estado: <input type="text" value="Seleccione..."/></p> <p>Población: <input type="text" value="Seleccione..."/></p> <p>Colonia: <input type="text" value="Seleccione..."/></p> <p>Calle: <input type="text"/></p> <p>Núm Ext: <input type="text"/> Núm Int: <input type="text"/> Núm Bod: <input type="text"/></p> <p>Oficina Origen: <input type="text" value="Seleccione..."/></p>	<p>Destinatario</p> <p>Cliente: <input type="text" value="--"/></p> <p>Dirección: <input type="text" value="Seleccione..."/></p> <p>Nombre: <input type="text"/></p> <p>Estado: <input type="text" value="Seleccione..."/></p> <p>Población: <input type="text" value="Seleccione..."/></p> <p>Colonia: <input type="text" value="Seleccione..."/></p> <p>Calle: <input type="text"/></p> <p>Núm Ext: <input type="text"/> Núm Int: <input type="text"/> Núm Bod: <input type="text"/></p> <p>Oficina Destino: <input type="text" value="Seleccione..."/></p>
<p>Datos de la Mercancía</p> <p>Número de piezas o tarimas a embarcar: <input type="text" value="0"/> Aceptar</p> <p>(mas de 10 piezas, la mercancía deberá ser entarimada)</p> <p>Unidades: <input type="text" value="Metros"/></p>	
<p>Servicios</p> <p><input type="checkbox"/> Recolección <input type="checkbox"/> Recolección (Cita)</p> <p><input type="checkbox"/> Entrega a Domicilio <input type="checkbox"/> Entrega a Domicilio (Cita)</p> <p><input type="checkbox"/> Seguro</p> <p>Costo Mercancía sin IVA: <input type="text" value="0"/></p>	<p>Datos Adicionales</p> <p>Contacto: <input type="text"/></p> <p>Teléfono: <input type="text"/></p> <p>Referencia: <input type="text"/></p>
<p>Cargar Archivo</p> <p>Documento: No Disponible</p> <p><input type="button" value="Agregar Documento"/></p>	

6.4 Captura de datos de Remitente.

6.4.1 Si ya cuenta con una dirección dada de alta seleccionar del combo la dirección deseada.

<p>Remitente</p> <p>Dirección: <input type="text" value="Nueva..."/></p> <p>Nombre: <input type="text" value="Seleccione..."/></p> <p>Estado: <input type="text" value="Seleccione..."/></p> <p>Población: <input type="text" value="Seleccione..."/></p> <p>Colonia: <input type="text" value="Seleccione..."/></p> <p>Calle: <input type="text"/></p> <p>Núm Ext: <input type="text"/> Núm Int: <input type="text"/> Núm Bod: <input type="text"/></p> <p>Oficina Origen: <input type="text" value="Seleccione..."/></p>	<p>Destinatario</p> <p>Dirección: <input type="text" value="Seleccione..."/></p> <p>Nombre: <input type="text"/></p> <p>Estado: <input type="text" value="Seleccione..."/></p> <p>Población: <input type="text" value="Seleccione..."/></p> <p>Colonia: <input type="text" value="Seleccione..."/></p> <p>Calle: <input type="text"/></p> <p>Núm Ext: <input type="text"/> Núm Int: <input type="text"/> Núm Bod: <input type="text"/></p> <p>Oficina Destino: <input type="text" value="Seleccione..."/></p>
---	--

6.4.2 Si desea capturar una nueva dirección seleccionar la opción "Nueva..."

<p>Remitente</p> <p>Dirección: <input type="text" value="Nueva..."/></p> <p>Nombre: <input type="text" value="Seleccione..."/></p> <p>Estado: <input type="text" value="Seleccione..."/></p> <p>Población: <input type="text" value="Seleccione..."/></p> <p>Colonia: <input type="text" value="Seleccione..."/></p> <p>Calle: <input type="text"/></p> <p>Núm Ext: <input type="text"/> Núm Int: <input type="text"/> Núm Bod: <input type="text"/></p> <p>Oficina Origen: <input type="text" value="Seleccione..."/></p>	<p>Destinatario</p> <p>Dirección: <input type="text" value="Seleccione..."/></p> <p>Nombre: <input type="text"/></p> <p>Estado: <input type="text" value="Seleccione..."/></p> <p>Población: <input type="text" value="Seleccione..."/></p> <p>Colonia: <input type="text" value="Seleccione..."/></p> <p>Calle: <input type="text"/></p> <p>Núm Ext: <input type="text"/> Núm Int: <input type="text"/> Núm Bod: <input type="text"/></p> <p>Oficina Destino: <input type="text" value="Seleccione..."/></p>
---	--

6.4.3 Capturar el nombre del Remitente, Estado, Población, Colonia, Calle, Número Exterior, Interior o de bodega y sucursal de Almex que realizará el servicio.

<p>Remitente</p> <p>Dirección: <input type="text" value="Nueva..."/></p> <p>Nombre: <input type="text" value="JULIO PEREZ"/> 2</p> <p>Estado: <input type="text" value="ESTADO DE MEXICO"/> 3</p> <p>Población: <input type="text" value="TLALNEPANTLA DE BAZ"/> 4</p> <p>Colonia: <input type="text" value="ARRIAGA"/> 5</p> <p>Calle: <input type="text" value="AV. PARQUE INDUSTRIAL"/> 6</p> <p>Núm Ext: <input type="text" value="8"/> Núm Int: <input type="text"/> Núm Bod: <input type="text"/> 7</p> <p>Oficina Origen: <input type="text" value="CUAUTITLAN"/> 8</p>	<p>Destinatario</p> <p>Dirección: <input type="text" value="Seleccione..."/></p> <p>Nombre: <input type="text"/></p> <p>Estado: <input type="text" value="Seleccione..."/></p> <p>Población: <input type="text" value="Seleccione..."/></p> <p>Colonia: <input type="text" value="Seleccione..."/></p> <p>Calle: <input type="text"/></p> <p>Núm Ext: <input type="text"/> Núm Int: <input type="text"/> Núm Bod: <input type="text"/></p> <p>Oficina Destino: <input type="text" value="Seleccione..."/></p>
--	--

6.5 Captura de datos de Destinatario.

6.5.1 Si ya cuenta con un cliente dado de alta seleccionar del combo la dirección deseada.

Remitente
Dirección: Nueva...
Nombre:
Estado: CHIHUAHUA
Población: CIUDAD CUAUHTEMOC
Colonia: CIUDAD CUAUHTEMOC CENT
Calle: Cuauhtemoc
Núm Ext: Núm Int: Núm Bod:
Oficina Origen: CHIHUAHUA

Destinatario
Cliente: ALFOMBRAS JAM, S.A. DE C.V.
Dirección:
Nombre: ALFOMBRAS JAM, S.A. DE C.V.
Estado: ARRILLO ROMERO DECOCIONES, SA DE CV
Población: DECORACION PROFESIONAL SA DE CV
Colonia: GRUPO MARAG
Calle: MARIA AUXILIO ACUNA DE LA TORRE
Núm Ext: MERCANTIL DECORATIVA, S.A. DE C.V.
Oficina Destino: OGLIER AGUIRRE ESPINO
RICHARDO PAVEL DUENAS PERALES
SULL NAJERA VAZQUEZ
VOLCAN DA FLORES COLINGA

6.5.2 Si desea capturar una nueva dirección seleccionar la opción "Nueva...".

Remitente
Dirección: Nueva...
Nombre: JULIO PEREZ
Estado: ESTADO DE MEXICO
Población: TLALNEPANTLA DE BAZ
Colonia: ARRIAGA
Calle: AV. PARQUE INDUSTRIAL
Núm Ext: Núm Int: Núm Bod:
Oficina Origen: CUAUTITLAN

Destinatario
Dirección: Seleccione...
Nombre: Seleccione...
Estado: Nueva...
Población: MEX/EST/CHH/NOMBR/AV. PARQUE/
Colonia: MEX/EST/TLA/AZTEC/NYZ/BLUE WATER
Calle: MEX/EST/TOL/CENTR/CARRETERA NISSAN CEN
Núm Ext: MEX/NUE/APO/PARQU/AV. PARQUE/
Oficina Destino: Seleccione...

6.5.3 Capturar el nombre del Remitente, Estado, Población, Colonia, Calle, Número Exterior, Interior o de bodega y sucursal de Almex que realizará el servicio.

Remitente
Dirección: Nueva...
Nombre: JULIO PEREZ
Estado: ESTADO DE MEXICO
Población: TLALNEPANTLA DE BAZ
Colonia: ARRIAGA
Calle: AV. PARQUE INDUSTRIAL
Núm Ext: Núm Int: Núm Bod:
Oficina Origen: CUAUTITLAN

Destinatario
Dirección: MEX/EST/TOL/CENTR/CARRETERA NISSAN CEN
Nombre: NISSAN CENTRO DE REFACCIONES
Estado: ESTADO DE MEXICO
Población: TOLUCA
Colonia: CENTRO
Calle: CARRETERA FEDERAL MEXICO-TOLUCA
Núm Ext: 57 Núm Int: 57.3 Núm Bod:
Oficina Destino: TOLUCA

6.6 Captura de datos de la mercancía.

6.6.1 Teclar la cantidad de piezas o tarimas a embarcar que tengan distintas dimensiones o pesos y dar click en aceptar.

Datos de la Mercancía
Número de piezas o tarimas a embarcar: 2
(mas de 10 piezas, la mercancía deberá ser entarimada) Unidades: Metros

6.6.2 Se desplegarán campos para capturar la descripción de la mercancía.

Datos de la Mercancía
Número de piezas o tarimas a embarcar: 2
(mas de 10 piezas, la mercancía deberá ser entarimada) Unidades: Metros

Cantidad	Largo	Envase	Ancho	Alto	Peso	Contenido	Volumen
Pieza 1	<input type="text"/>	APARATOS	<input type="text"/> Metros	<input type="text"/> Metros	<input type="text"/> Kgs/pza	ABARROTES	<input type="text"/> M3/pza
Pieza 2	<input type="text"/>	APARATOS	<input type="text"/> Metros	<input type="text"/> Metros	<input type="text"/> Kgs/pza	ABARROTES	<input type="text"/> M3/pza

*Las dimensiones y peso de cada mercancía capturada deberán ser datos unitarios.

6.6.3 Seleccionar las unidades de medida con las que se desee trabajar (Centímetros o Metros).

Remitente
Dirección: Nueva...
Nombre: JULIO PEREZ
Estado: ESTADO DE MEXICO
Población: TLALNEPANTLA DE BAZ
Colonia: ARRIAGA
Calle: AV. PARQUE INDUSTRIAL
Núm Ext: Núm Int: Núm Bod:
Oficina Origen: CUAUTITLAN

Destinatario
Dirección: MEX/EST/TOL/CENTR/CARRETERA NISSAN CEN
Nombre: NISSAN CENTRO DE REFACCIONES TOLL
Estado: ESTADO DE MEXICO
Población: TOLUCA
Colonia: CENTRO
Calle: CARRETERA FEDERAL MEXICO-TOLUCA
Núm Ext: 57 Núm Int: 57.3 Núm Bod:
Oficina Destino: TOLUCA

Datos de la Mercancía
Número de piezas o tarimas a embarcar: 2
(mas de 10 piezas, la mercancía deberá ser entarimada) Unidades: Centímetros

Cantidad	Largo	Envase	Ancho	Alto	Peso	Contenido	Volumen
Pieza 1	<input type="text"/>	APARATOS	<input type="text"/> Metros	<input type="text"/> Metros	<input type="text"/> Kgs/pza	ABARROTES	<input type="text"/> M3/pza
Pieza 2	<input type="text"/>	APARATOS	<input type="text"/> Metros	<input type="text"/> Metros	<input type="text"/> Kgs/pza	ABARROTES	<input type="text"/> M3/pza

*Las dimensiones y peso de cada mercancía capturada deberán ser datos unitarios.

6.6.4 Capturar la cantidad de piezas que cuentan con las mismas dimensiones y pesos.

Datos de la Mercancía

Número de piezas o tarimas a embarcar: [Aceptar](#) Unidades:

Cantidad: Envase: Ancho: Alto: Peso: Contenido: Volúmen: M3/pza

Pieza 1: Metros Metros Metros Kgs/pza M3/pza

Pieza 2: Metros Metros Metros Kgs/pza M3/pza

*Las dimensiones y peso de cada mercancía capturada deberán ser datos unitarios.

6.6.5 Seleccionar del combo el tipo de envase de la mercancía.

ALMEX
La Ruta de los Águilas
Transportes LEX S. de R.L. de C.V.

Solicitud de Servicio : [\[Ver Lista\]](#) [Cerrar Sesión](#)

Remitente
Dirección: Nueva...
Nombre: JULIO PEREZ
Estado: ESTADO DE MEXICO
Población: TLALNEPANTLA DE BAZ
Colonia: ARRIAGA
Calle: AV. PARQUE INDUSTRIAL
Núm Ext: 8 Núm Int: Núm Bod:

Destinatario
Dirección: MEX/EST/TOL/CENTR/CARRETERA /NISSAN CEN
Nombre: NISSAN CENTRO DE REFACCIONES TOL
Estado: ESTADO DE MEXICO
Población: TOLUCA
Colonia: CENTRO
Calle: CARRETERA FEDERAL MEXICO-TOL
Núm Ext: 57 Núm Int: 57.3 Núm Bod:

Datos de la Mercancía

Número de piezas o tarimas a embarcar: [Aceptar](#) Unidades:

Cantidad: Envase: Ancho: Alto: Peso: Contenido: Volúmen: M3/pza

Pieza 1: Metros Metros Metros Kgs/pza M3/pza

Pieza 2: Metros Metros Metros Kgs/pza M3/pza

*Las dimensiones y peso de cada mercancía capturada deberán ser datos unitarios.

6.6.6 Seleccionar del combo el contenido del envase.

ALMEX
La Ruta de los Águilas
Transportes LEX S. de R.L. de C.V.

:: Solicitud de Servicio :: [Cerrar Sesión](#)

Remitente
Dirección: Nueva...
Nombre: JULIO PEREZ
Estado: ESTADO DE MEXICO
Población: TLALNEPANTLA DE BAZ
Colonia: ARRIAGA
Calle: AV. PARQUE INDUSTRIAL
Núm Ext: 8 Núm Int: Núm Bod:

Destinatario
Dirección: MEX/EST/TOL/CENTR/CARRETERA /NISSAN CEN
Nombre: NISSAN CENTRO DE REFACCIONES TOL
Estado: ESTADO DE MEXICO
Población: TOLUCA
Colonia: CENTRO
Calle: CARRETERA FEDERAL MEXICO-TOL
Núm Ext: 57 Núm Int: 57.3 Núm Bod:

Datos de la Mercancía

Número de piezas o tarimas a embarcar: [Aceptar](#) Unidades:

Cantidad: Envase: Ancho: Alto: Peso: Contenido: Volúmen: M3/pza

Pieza 1: Metros Metros Metros Kgs/pza M3/pza

Pieza 2: Metros Metros Metros Kgs/pza M3/pza

*Las dimensiones y peso de cada mercancía capturada deberán ser datos unitarios.

6.6.7 Capturar las dimensiones de las piezas o tarimas (Alto, Largo, Ancho).

Datos de la Mercancía

Número de piezas o tarimas a embarcar: [Aceptar](#) Unidades:

Cantidad: Envase: Ancho: Alto: Peso: Contenido: Volúmen: M3/pza

Pieza 1: Metros Metros Metros Kgs/pza M3/pza

Pieza 2: Metros Metros Metros Kgs/pza M3/pza

*Las dimensiones y peso de cada mercancía capturada deberán ser datos unitarios.

6.6.8 Capturar el peso de las piezas o tarimas (Kilogramos x Pieza)

Formulario "Datos de la Mercancia" con los siguientes datos:

Pieza	Cantidad	Largo (Metros)	Ancho (Metros)	Alto (Metros)	Peso (Kgs/pza)	Volumen (M3/pza)
Pieza 1	2	1.4	1.5	1	200	2.0999999
Pieza 2	1	0	0	0		

Nota: El campo "Peso" para la Pieza 1 está resaltado en amarillo y contiene el valor "200".

6.6.9 Realizar los mismos pasos para las piezas faltantes.

Formulario "Datos de la Mercancia" con los siguientes datos:

Pieza	Cantidad	Largo (Metros)	Ancho (Metros)	Alto (Metros)	Peso (Kgs/pza)	Volumen (M3/pza)
Pieza 1	2	1.5	1.2	1.1	250	1.98
Pieza 2	3	1	1.3	1.6	300	2.08

Nota: El área de datos de la Pieza 2 está rodeada por un círculo rojo.

6.7 Seleccionar los servicios requeridos del envío.

Donde:

- **Recolección:** Asignación de Servicio de Recolección.
- **Recolección (Cita):** Asignación de Servicio de Recolección con horarios específicos de recolección (sujeta a disponibilidad).
- **Entrega a domicilio:** Asignación de la entrega a domicilio.
- **Entrega a domicilio (Cita):** Asignación de la entrega a domicilio con horarios específicos de recolección (sujeta a disponibilidad).
- **Seguro:** Si desea adquirir seguro declarado teclear el valor de la factura antes de IVA. (Revisar sección de tipos de seguro), en caso de no seleccionar este tipo de seguro, se asigna automáticamente seguro de 20 pesos el cual cubre hasta \$7000.00 pesos sin deducible.

Formulario "Servicios" con los siguientes campos:

- Recolección
- Recolección (Cita)
- Entrega a Domicilio
- Entrega a Domicilio (Cita)
- Seguro
- Costo Mercancía sin IVA:

6.8 Llenado de campo de Datos Adicionales.

Donde:

- **Contacto:** Persona quien recibe en destino.
- **Teléfono:** Número telefónico de contacto.
- **Referencias:** datos numéricos o alfanuméricos del cliente (Opcional).

Formulario "Datos Adicionales" con los siguientes datos:

- Contacto: Jose Perez
- Teléfono: 01559871899
- Referencia: JK1609

6.9 En el caso de haber requerido "Recolección" o "Entrega a Domicilio" seleccionar fecha para la realización de la recolección y entrega deseada. Para este servicio los horarios son predefinidos a tiempo Almex (08:00 a 18:00Hrs).

Formulario "Ventana de Recolección Deseada" con los siguientes datos:

- Fecha Recolección: 2011/01/04
- De 08:00 A 18:00

Formulario "Ventana EAD Deseada" con los siguientes datos:

- Fecha Entrega: 2011/01/06
- De 08:00 A 18:00

6.10 En el caso de haber requerido "Recolección (Cita)" o "Entrega a Domicilio (Cita)" seleccionar fecha para la realización de la recolección y entrega deseada, así como sus horarios. Este servicio está sujeto a disponibilidad, verificar con ejecutivo de Atención a Clientes.

Formulario "Ventana de Recolección Deseada" con los siguientes datos:

- Fecha Recolección: 2011/01/04
- De 10:00 A 12:00

Formulario "Ventana EAD Deseada" con los siguientes datos:

- Fecha Entrega: 2011/01/06
- De 15:00 A 18:00

Nota: Hay texto explicativo en rojo sobre la disponibilidad del servicio.

6.11 En el área de Documento puede subir archivos como la Carta de Instrucciones, documentos del cliente, etc...).

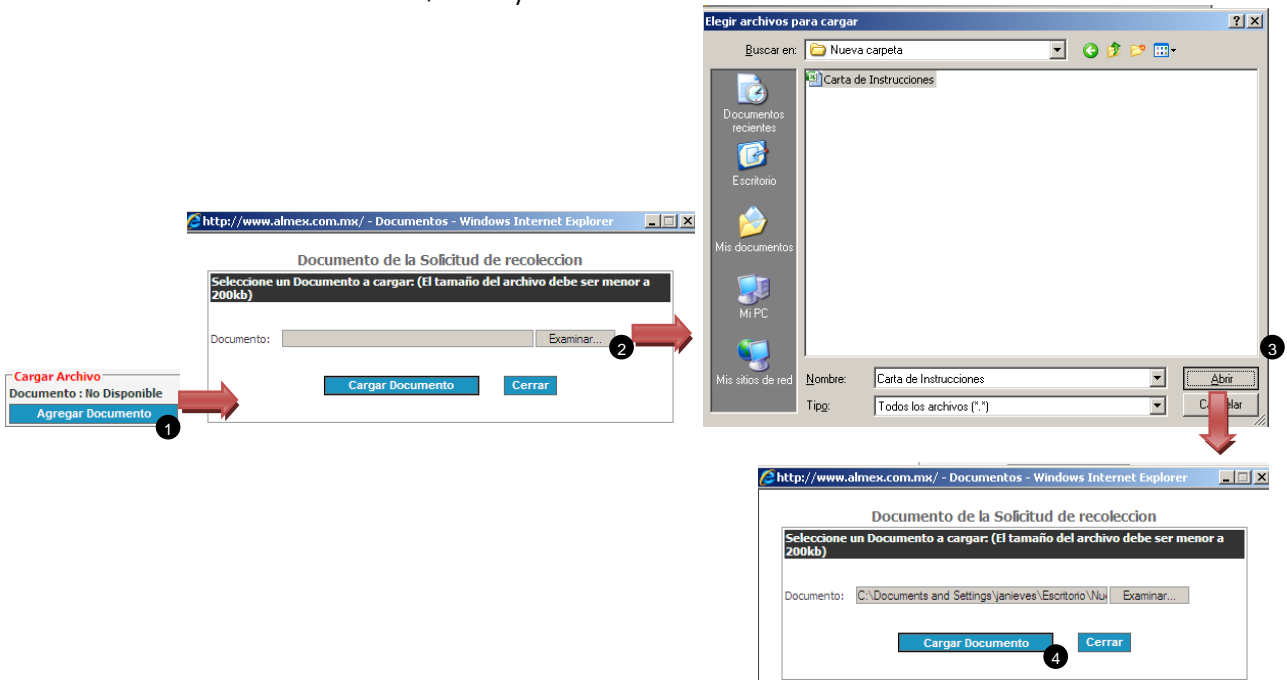

6.12 Una vez concluida la captura de los datos requeridos dar click en botón **Enviar Solicitud**.

6.13 Una vez que dimos click en "Enviar solicitud nos despliega una pantalla en donde podemos enviar a imprimir la "Solicitud de Servicio" elaborada y documento con Stickers asignados para que el cliente pueda etiquetar su mercancía en el caso de recolecciones.

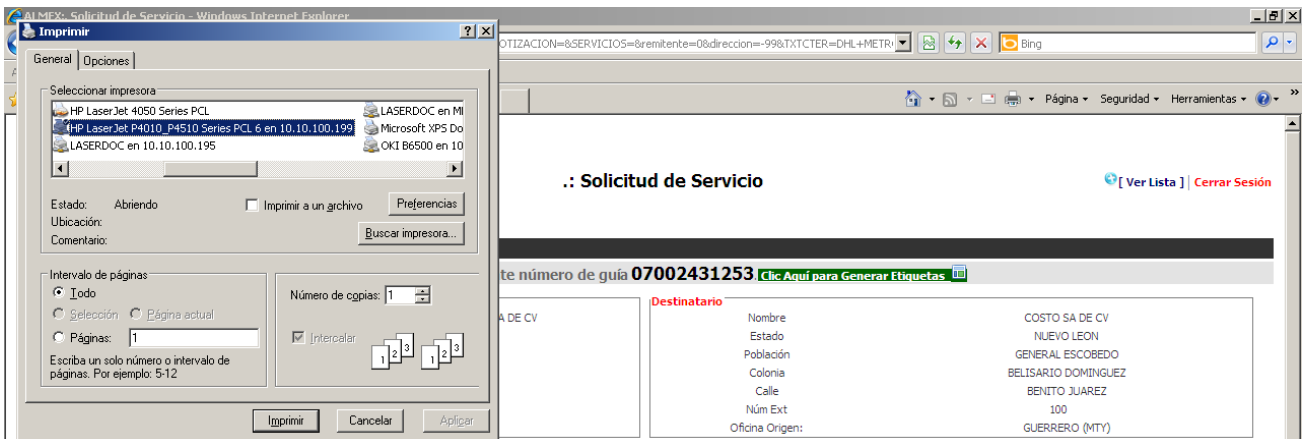

6.13.1 En la pantalla nos proporciona el número de guía asignado a nuestra pre-documentación y todos los datos capturados, así como el importe total del servicio. Esta información se envía por correo electrónico. Y en pantalla un link para visualizar imágenes de los Stickers para que el cliente pueda imprimirlos y etiquetar su mercancía.

ALMEX
La Ruta de los Agujas
Transportes LEX S. de R.L. de C.V.

.: Solicitud de Servicio

[\[Ver Lista \]](#) | [Cerrar Sesión](#)

Se ha generado el siguiente número de guía **07002431253** [Click Aquí para Generar Etiquetas](#)

Remitente		Destinatario	
Nombre	DHL METROPOLITAN LOGISTICS SC MEXICO SA DE CV	Nombre	COSTO SA DE CV
Estado	ESTADO DE MEXICO	Estado	NUEVO LEON
Población	NETZAHUALCOYOTL	Población	GENERAL ESCOBEDO
Colonia	CD LAGO	Colonia	BELISARIO DOMINGUEZ
Calle	CARR MEX-QRO KM 34.5 NAVE 1	Calle	BENITO JUAREZ
Núm Ext	0	Núm Ext	100
Oficina Origen:	CUAUTITLAN	Oficina Origen:	GUERRERO (MTY)

Datos de la Mercancía

Número de piezas o tarimas a embarcar: 1

Cantidad	Largo	Envase	Ancho	Alto	Peso	Contenido	Volumen
Pieza 1: 1	1 Metros	APARATOS	1 Metros	1 Metros	100 Kgs/pza *	ABARROTES	1 M3/pza *

Total Piezas: 1 | Peso Total: 100 | Volumen Total: 1
* Las dimensiones y peso de cada mercancía capturada deberán ser datos unitarios.

Servicios

Datos Adicionales
 Contacto : PRUEBA SOLICITUD
 Teléfono : PRUEBA SOLICITUD
 Referencia : PRUEBA SOLICITUD

Resumen Solicitud

Origen:	ESTADO DE MEXICO - NETZAHUALCOYOTL	Concepto	Valor	Condiciones de Transporte
Destino:	NUEVO LEON - GENERAL ESCOBEDO	FLETE:	\$1,233.75	Nota 1: Los costos que aquí aparecen no incluyen IVA
Días en Tránsito:	1	FLETE SEGURO DECLARADO	\$20.00	
Peso (Kg):	100	Total	\$1,253.75	Nota 2: El detalle mostrado esta basado en el peso y/o volumen proporcionado, sin embargo; la tarifa obtenida pueden cambiar al pesar y medir la mercancía en nuestras oficinas.
Volumen (m³):	1			
Oficina Origen:	CUAUTITLAN			
Oficina Destino:	GUERRERO (MTY)			

[¿Qué desea hacer?](#)
[Nueva Cotizacion](#)
[Solicitar Nuevo Servicio](#)
[Imprimir](#)

6.12.3 Se envía correo electrónico al cliente con datos de la "Solicitud de Servicio" y copia de Stickers asignados.

6.12.4 Al finalizar podemos dar click en los botones que se encuentran en la parte inferior de la pantalla para realizar una nueva cotización, nueva solicitud de servicio o imprimir los datos de la "Solicitud" elaborada.

[¿Qué desea hacer?](#)
[Nueva Cotizacion](#)
[Solicitar Nuevo Servicio](#)
[Imprimir](#)

6.13 Autorización de servicios solicitados (Personal de Almex).

6.13.1 Será responsabilidad de Ejecutivo de Cuenta o de Ventas el autorizar servicios solicitados.